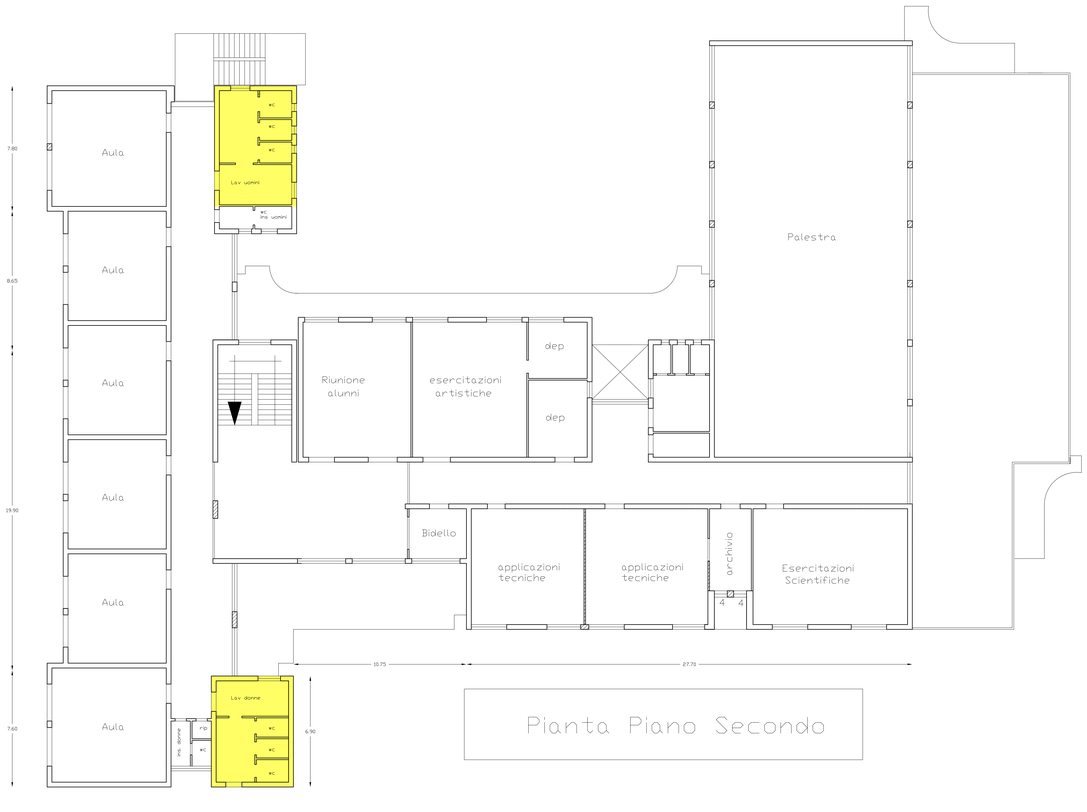

Pianta Piano Secondo

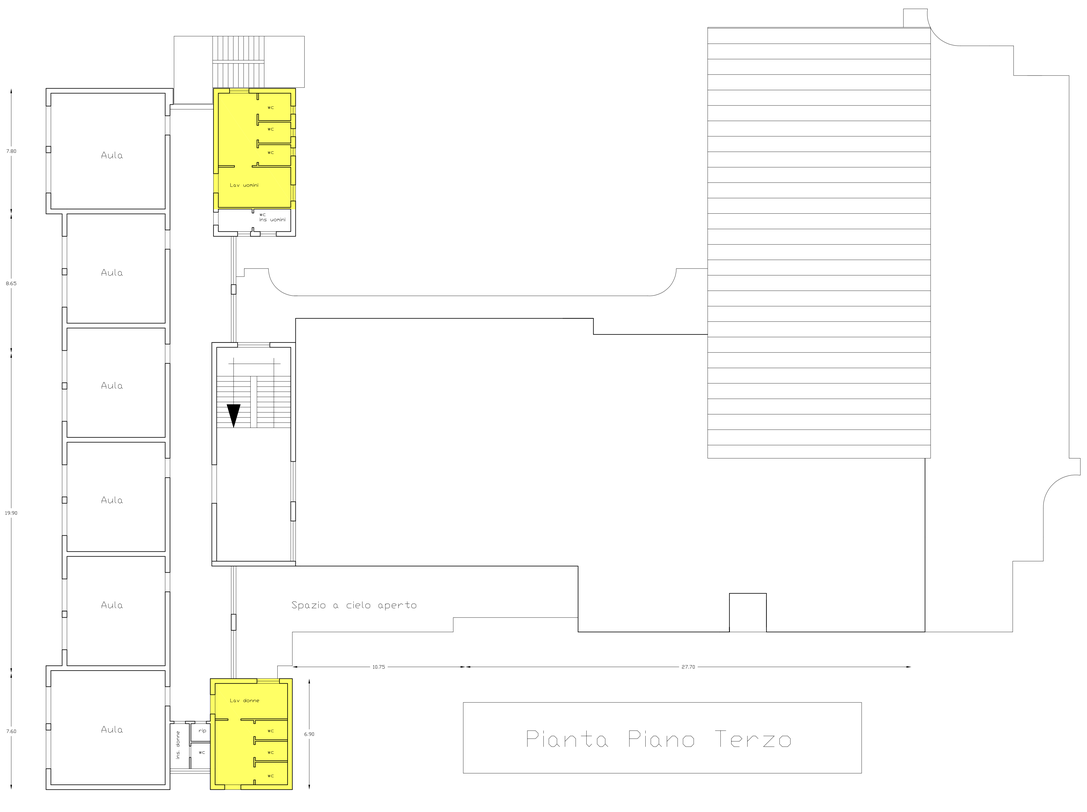

Pianta Piano Terzo

BAGNI DA RISTRUTTURARE
VEDI TAVOLA N° 8

COMUNE DI RAGUSA

UFFICIO TECNICO

ADEGUAMENTO DEGLI IMPIANTI E DELLE STRUTTURE DELL'EDIFICIO SCOLASTICO DELLA S.M.S. M. SCHININA' (EX "G.B. ODIERNA") ALLE VIGENTI NORMATIVE DI SICUREZZA E IGIENE DEL LAVORO - IMPORTO € 522.758,87

PROGETTO ESECUTIVO

I PROGETTISTI	REVISIONI		SCALA	TAVOLA
Ing. Giuseppe Corallo	1ª	15/11/2013	1:100	4
Geom. Giovanni Guardiano				
Geom. Giorgio Iaccono				

ELABORATO

STATO DI FATTO - PIANTE PIANO 2° E PIANO 3°

COMUNE DI RAGUSA
SETTORE IV
Progetto esecutivo verificato ai sensi degli artt. 52 e 53 D.P.R. 207/2010.
Ragusa 15/11/2013.
Il responsabile della verifica
ing. Michele Scarpulla

COMUNE DI RAGUSA
SETTORE IV
Progetto esecutivo validato ai sensi e per gli effetti dell'art. 55 del D.P.R. 207/2010 per l'importo complessivo di € 522.758,87.
Ragusa 15/11/2013
Il R.U.P.
ing. Michele Scarpulla